



Organização Interna do CFFH 2025-2026



Centro de Formação Francisco de Holanda

Índice:

1. Introdução -----	2
2. Organização do CFFH -----	3
2.1. Pressupostos para Elaboração do Plano de Formação de Escola -----	4
2.2. Modelo para Elaboração do Plano de Formação de Escola -----	5
3. Plano de Formação e Ação do CFFH -----	7
4. Tramitação Interna das Ações de Formação -----	9
5. Gestão Financeira -----	10

1. Introdução

O Centro de Formação de Associação de Escolas, designado por Centro de Formação Francisco de Holanda (CFFH) tem sede na Escola Secundária Francisco de Holanda, com o NIF 600077691, sita na Alameda Dr. Alfredo Pimenta, em Guimarães.

Trata-se de uma entidade formadora certificada/acreditada pelo Conselho Científico-Pedagógico da Formação Contínua com o número de registo CCPFC/ENT-AE-1557/26, de 18-05-2026, válido até 18-05-2029.

A missão do CFFH é, em primeira instância, contribuir para o desenvolvimento de competências gerais e específicas dos profissionais da educação, para o tratamento das questões referentes à AEDD e sempre em articulação com a implementação de políticas educativas estruturantes e emergentes, decorrentes de processos de reformas curriculares e organizacionais, do perfil dos alunos, dos constantes desafios tecnológicos, da avaliação *para as, e das, aprendizagens*, dos caminhos da educação inclusiva à autonomia e flexibilidade curricular... e, de tantas outras, complexas e sensíveis, questões educativas.

A intervenção do CFFH é, pois, centrada na promoção de práticas docentes que contribuam para a melhoria dos resultados escolares e educativos dos alunos, na melhoria do clima das escolas, tendo em vista uma escola mais aprendente e inclusiva, onde todos se sintam realizados pessoal e profissionalmente e sejam promotores de sucesso educativo de forma a que sejam atingidas as competências definidas no *perfil dos alunos* à saída da Escolaridade Obrigatória

O CFFH organiza-se internamente de acordo com os trâmites do presente documento e, desta forma, todos os colaboradores do Centro, Direção e Gestão são informados do(s) protocolo(s) a cumprir.

2. Organização do CFFH

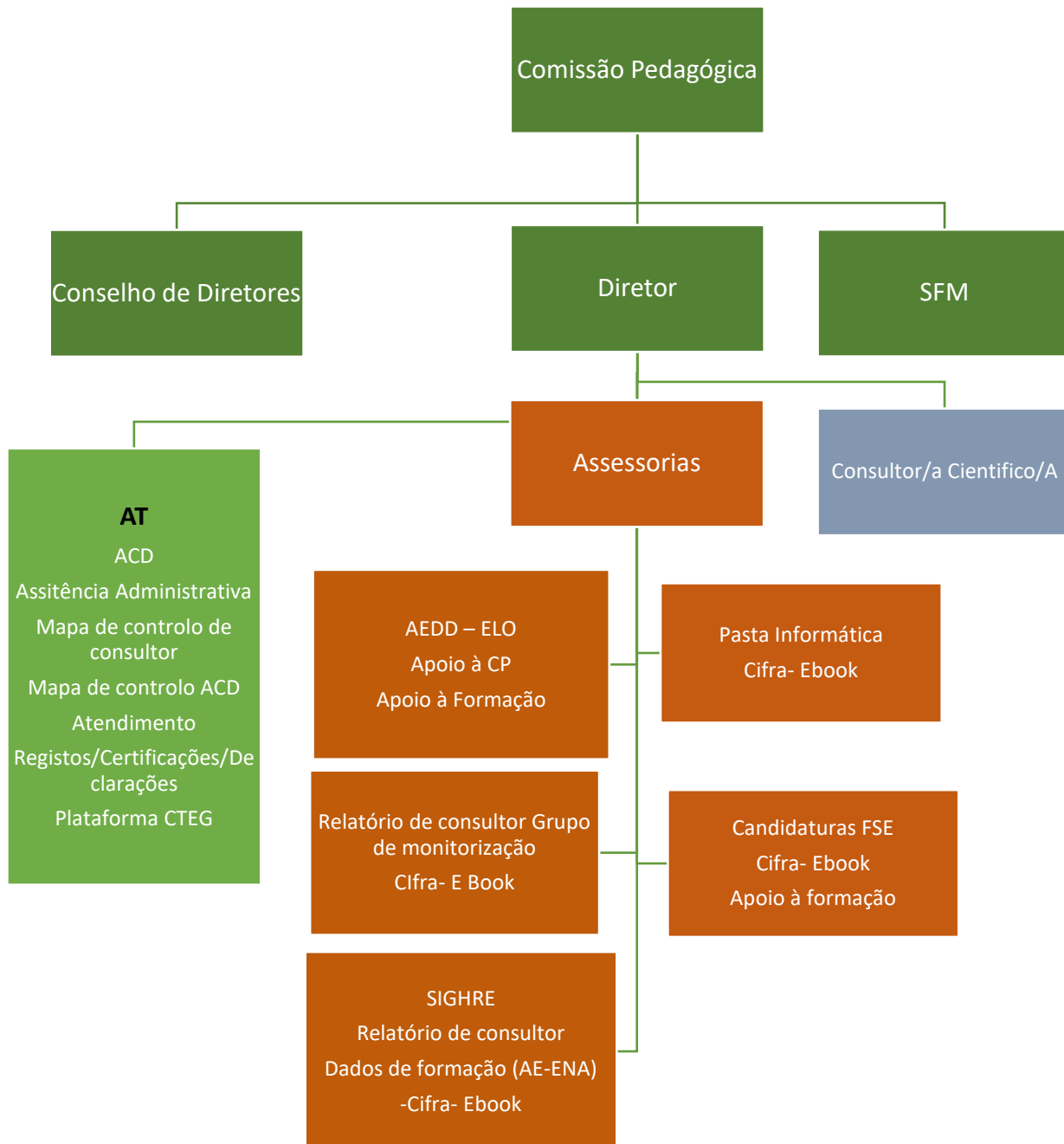

AT Assistente Técnica

2.1. Pressupostos para a Elaboração do Plano de Formação de Escola



Os pressupostos apontados são-no em termos genéricos, podendo ser alterados e/ou substituídos em grande parte, por indicação da tutela e candidaturas a planos de financiamento (atualmente com o Pessoas 20/30 e com candidatura aberta ao Pessoas 2026-4)

2.2. Modelo para a Elaboração do Plano de Formação de Escola

Formação de PESSOAL DOCENTE

Ações de formação contínua relacionadas com as necessidades da escola/AE definidas no respetivo **projeto educativo ou plano de atividades**

Plano de formação nº 000 / 201..._20....							
Problema identificado (Organizacional; Enquadramento no Projeto Educativo)	Modalidade e duração (ex: CF 18h; OF 15h; ACD ≥3≤6; CE 12h)	Designação da ação (nº registo CCPFC, caso exista)	Efeitos a produzir	Destinatários (Grupos ...)	Formador/a	Realização (Local e calendário)	Avaliação do impacto (Indicadores)

Ações que incidem sobre **conteúdos de natureza científico-pedagógica** com estreita ligação à matéria curricular lecionada pelos docentes - Grupo de recrutamento - 000

Plano de formação nº 000 / 201..._20....							
Problema identificado (Organizacional; Enquadramento no Projeto Educativo)	Modalidade e duração (ex: CF 18h; OF 15h; ACD ≥3≤6; CE 12h)	Designação da ação (nº registo CCPFC, caso exista)	Efeitos a produzir	Destinatários (Grupos ...)	Formador/a	Realização (Local e calendário)	Avaliação do impacto (Indicadores)
	1						
	2						
	3						

Formação de PESSOAL NÃO DOCENTE

Plano de formação nº 000 /201.._.....							
Problema identificado	Modalidade e duração (ver tabela acima)	Designação da ação	Efeitos a produzir	Destinatários	Formador/a	Realização (Local e calendário)	Avaliação do impacto (Indicadores)
	1						
	2						
	3						

3. Plano de Formação e Ação do CFFH

Atuação em Plano de financiamento Próprio

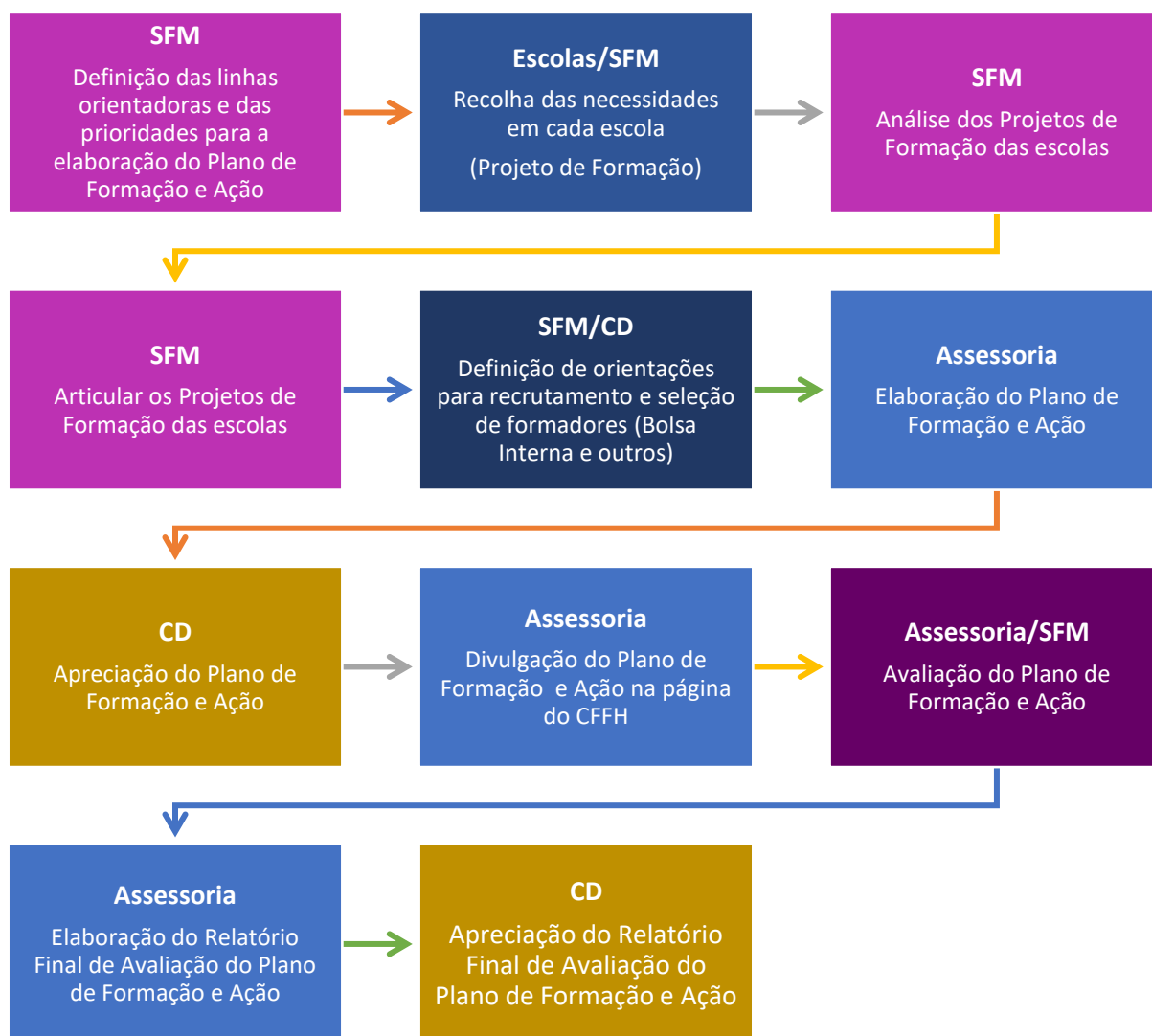

SFM – Secção de formação e monitorização

CD – Conselho de diretores

Em situação de candidatura a financiamento FSE

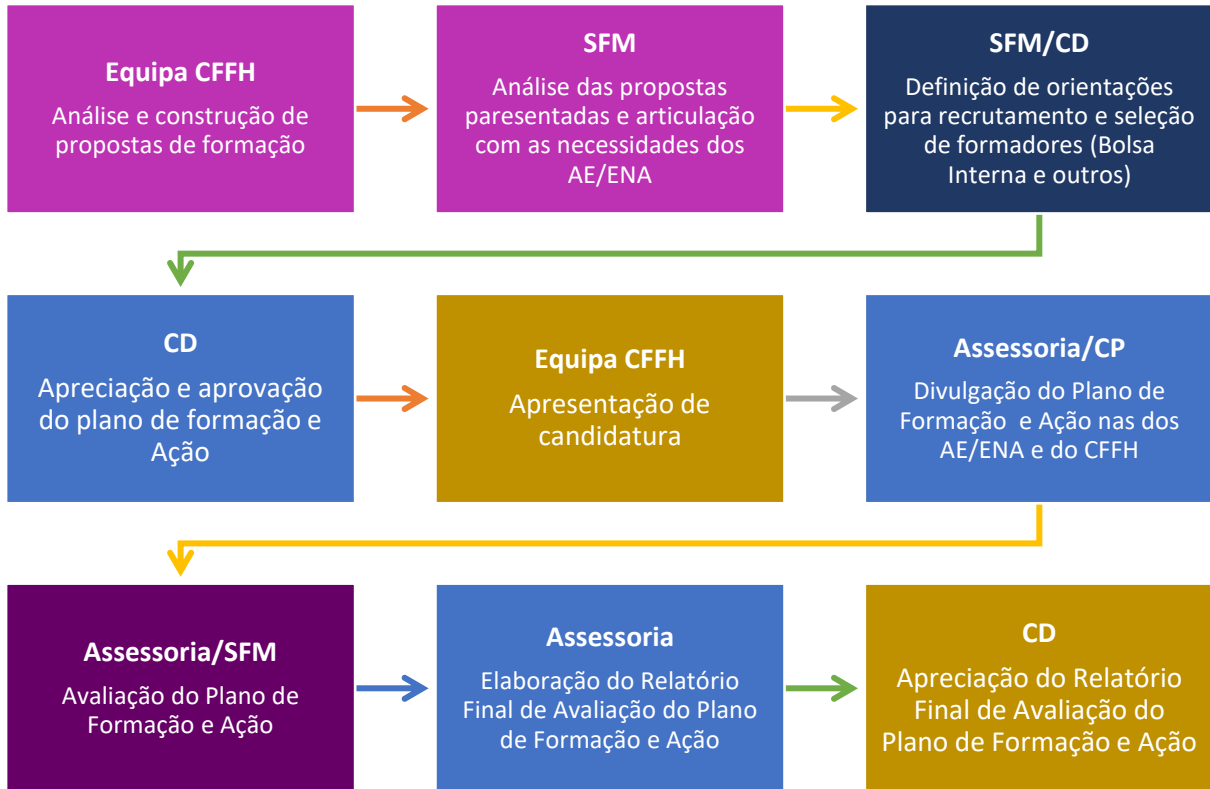

SFM – Secção de formação e monitorização

CD – Conselho de diretores

CP – Comissão Pedagógica

4. Tramitação Interna das Ações de Formação

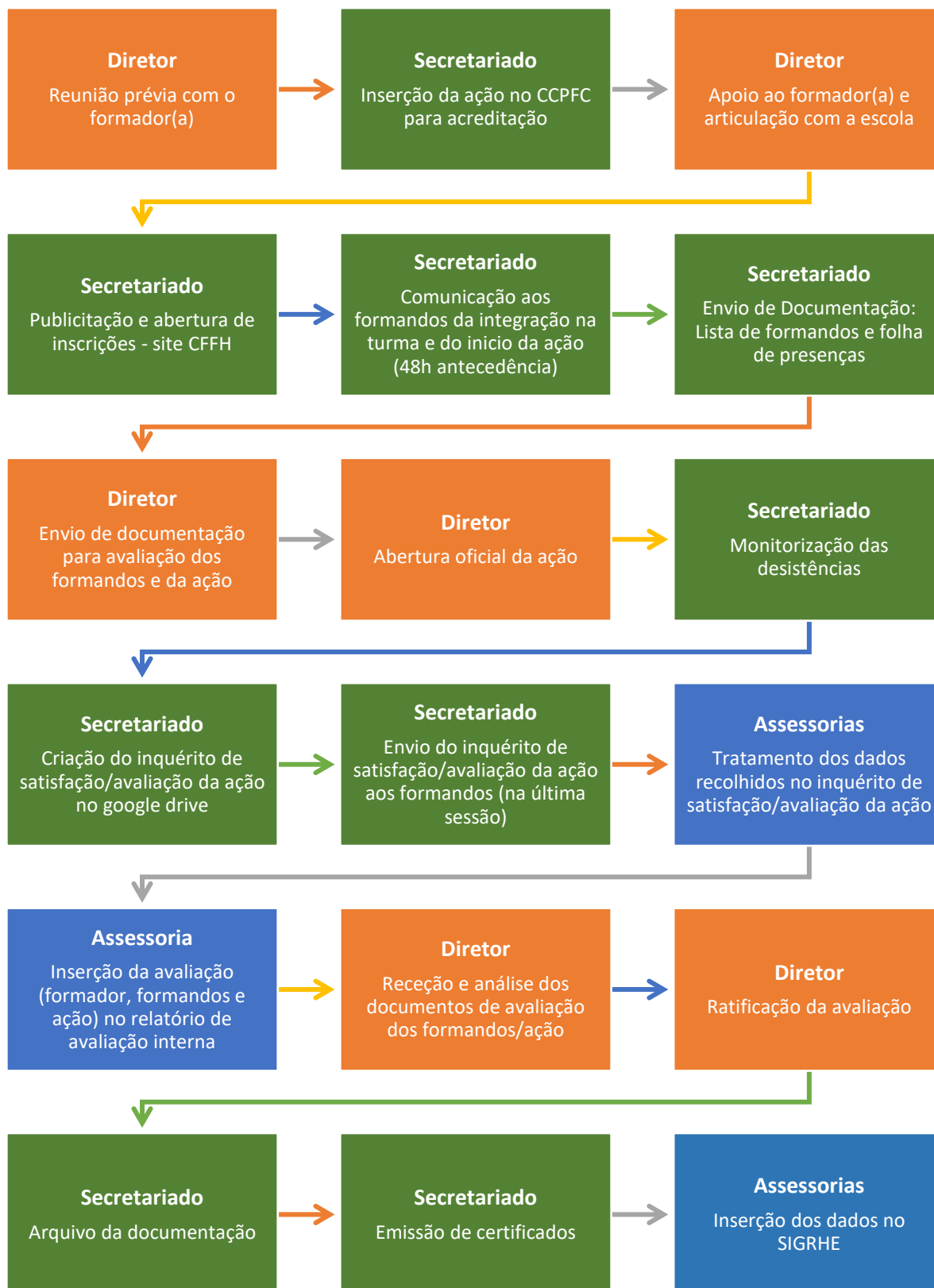

5. Gestão Financeira

O conjunto de atividades do CFFH de determinado ano civil é, maioritariamente, dinamizado por formadores internos (professores que pertencem ao quadro das escolas associadas) e por professores convidados (externos).

O CFFH elabora o seu orçamento, que é integrado no orçamento da respetiva escola-sede, imputando os custos médios dos formadores internos através da fórmula $(Rbm*14)/(48*22)$ e inscrevendo os custos reais dos valores pagos a formadores convidados (externos), havendo, portanto, lugar a movimentos contabilísticos dos pagamentos, pelos SAE da escola-sede.

Todos os restantes custos de funcionamento e consumíveis são inscritos pelos valores reais. As receitas inscritas provêm de receitas resultantes da cobrança de serviços prestados, estabelecidas no Regulamento Interno, e dos protocolos estabelecidos com outros parceiros.